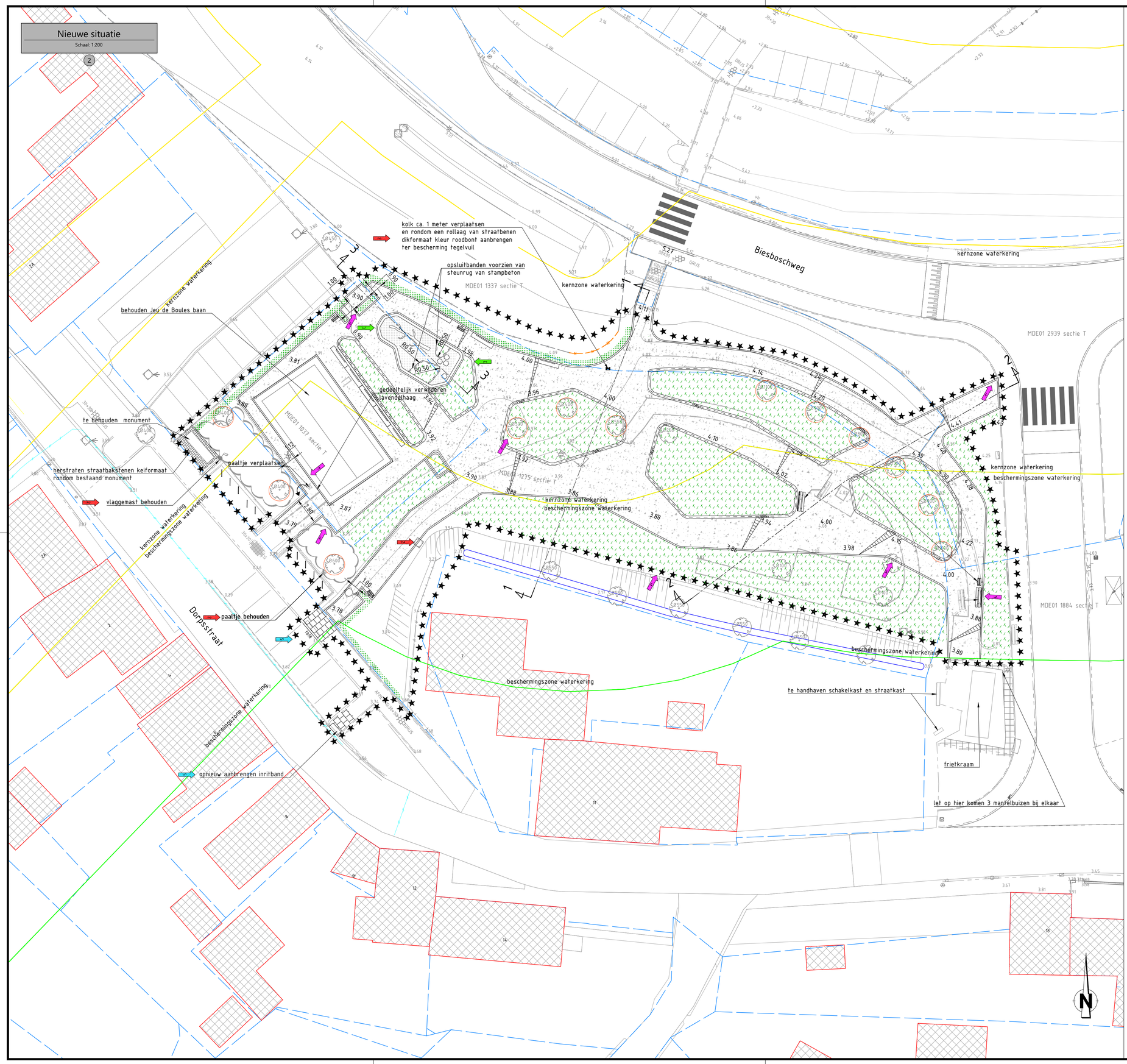

Legenda bestaand

- bestaande perceelgrens
- waterlijn
- kernzone waterkering
- beschermingszone waterkering
- materiaalgrens
- bestaande haag
- bestaand spijlenhekwerk
- bestaand hekwerk van schapengaas
- werkgrens
- bestaande situatie BGT
- kadastraal perceelnummer
- bestaande betontegels 300 x 300 mm, kleur: grijs
- bestaande straatbakstenen dikformaat, kleur: rood
- bestaande straatbakstenen keiformaat, kleur: rood
- bestaand talud
- bestaande hoogte in m t.o.v. NAP
- bestaande lichtmast
- bestaande boom met stamdiameter in mm
- bestaande inspectieput
- bestaande zitbank
- bestaande afvalbak
- bestaande brievenbus
- bestaande tafel

Legenda nieuw

- aanbrengen 1 strek zweeds graniet 140x200x140 mm, uitstraling cf. Herengracht, afvoegen met 2 componenten epoxy
- aanbrengen 2 strekken zweeds graniet 140x200x140 mm, uitstraling cf. Herengracht, afvoegen met 2 componenten epoxy
- aanbrengen trottoirband 180/200x250 mm
- aanbrengen Giro zandbakelement 900x600x270 mm
- aanbrengen hekwerk van schapengaas voorzien van schoor en 3 houten palen ø 120 mm h.o.h. 2,00 m
- verkanting op één oor
- 4.20 nieuwe hoogte in m t.o.v. NAP
- aanbrengen betontegels 300x300x45 mm halfsteenverband kleur: grijs
- aanbrengen straatbakstenen keiformaat kleur: rood, dik 80-100 mm
- aanbrengen gralux grauwacke flachkorn sortering 0/12 mm na verdichting dikte gemiddeld 70 mm op scheidingsdoek
- aanbrengen valbescherming van zand
- aanbrengen beukenhaag (type, afmeting en aantal volgens beplantingsplan)
- aanbrengen vaste beplanting en siergrassen (type, afmeting en aantal volgens beplantingsplan)
- aanbrengen zitelement, type: Grijssen plane enkelzits incl. 2 betonnen poeren 400x600x140 mm, poeren max tot 300 mm onder maaiveld
- aanbrengen klauterkei d= 0,60 m à 0,80 m
- verplaatsen bestaande zitbank incl. 2 betonnen poeren 300x300x500 mm poeren max tot 300 mm onder maaiveld
- aanbrengen afvalbak, type: Bammes Capitol 55 l RAL 9005 incl. 2 betonnen poeren 250x250x300 mm, poeren max tot 300 mm onder maaiveld
- verplaatsen afvalbak, poeren max tot 300 mm onder maaiveld
- aanbrengen Leon fietsleunhek RVS dwarsstang, staanders hoh 1200 mm
- aanbrengen klauter boomstronk (levering door derden)
- snoeien betreffende bomen

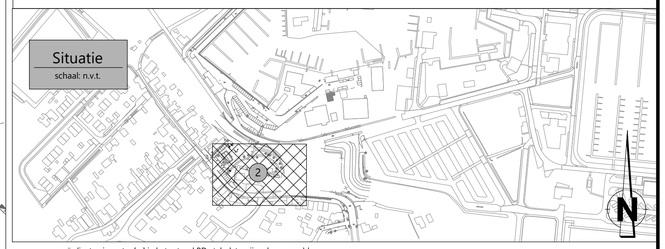

coördinaten in meter [m] in het actueel RD-stelsel, tenzij anders vermeld
maten in meter [m], tenzij anders vermeld
materiaalmaten in millimeters [mm], tenzij anders vermeld
peilmaten in meter [m] t.o.v. NAP, tenzij anders vermeld
kabels en leidingen indicatief weergeven

Symbool	Wijziging	Datum	Getekend	Gecon.	Vrijgave	Omschrijving
	5	19-04-2021	A.F.	J.K.M. Baert		Wijziging inrit mindervaliden
	4	25-03-2021	J.K.M. Baert	F.J.M. Hazen		Diverse aanpassingen
	3	08-03-2021	J.K.M. Baert	F.J.M. Hazen		Zandbakelementen
	2	10-02-2021	H.G.	J.K.M. Baert		Nota van Inlichtingen 10-02-2021

opdrachtgever
Gemeente Drimmelen
A: Postbus 19
4920 AA Made
T: 140162
I: www.drimmelen.nl
E: gemeente@drimmelen.nl

project
Herinrichting
Parkje te Drimmelen

omschrijving
Uitvoeringstekening
Nieuwe situatie

R&L Consultants
A: Distributiestraat 31
4283 JN Giessen
T: 0183 - 30 71 73
I: www.rlconsultants.nl
E: info@rlconsultants.nl

getekend	gecontroleerd	datum
A. Fatehifar	F.J.M. Hazen	22-01-2021

werkomschrijvingsnummer	formaat	schaal	bladnr.	van
RL19GD1198	A1	1:200	1	1

documentstatus	versie
DEFINITIEF	5

projectnummer	tekeningnummer
RL19GD1098	1098.02-UO-02

bestandsnaam: 20210419_1098.02-UO wijz 5.dwg
tekening: 02 - Nieuwe situatie